

# PLANTA PRIMERA MÓDULO G - PASILLO CENTRAL

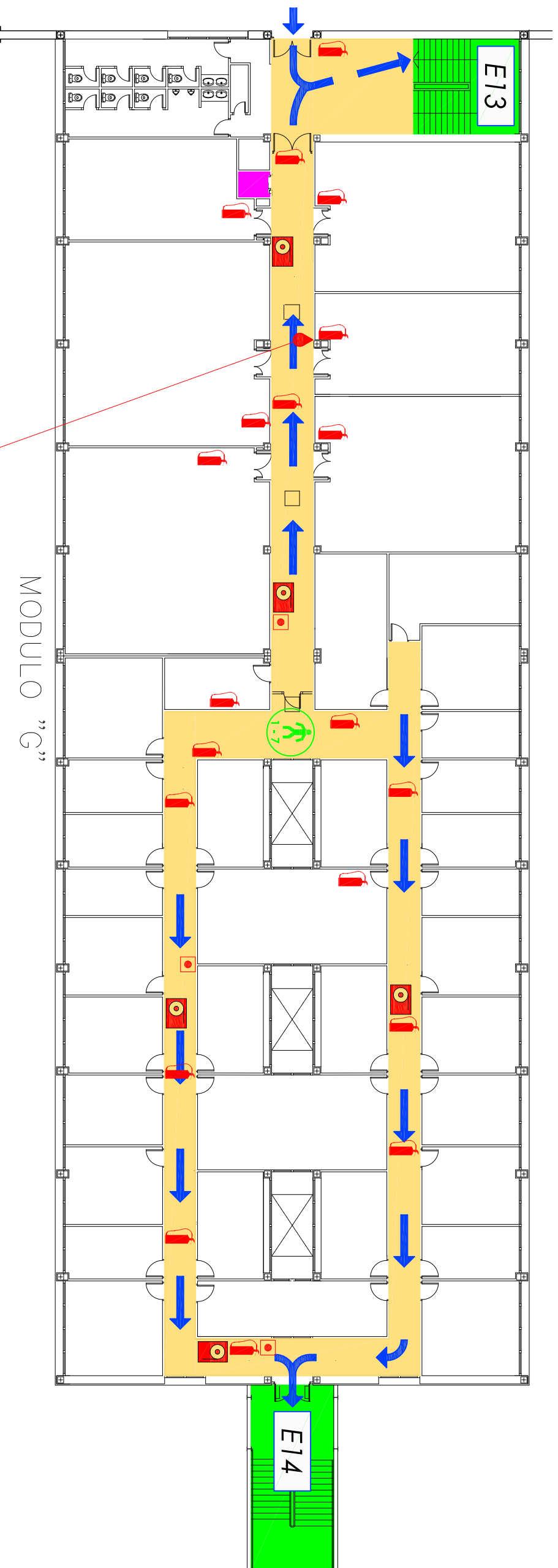

**USTED SE ENCUENTRA AQUÍ**

- INSTRUCCIONES A LOS PROFESORES:**
- Información general:
- \* Usted debe conocer el Plan de autoprotección del edificio.
  - \* Es importante que usted conozca la información que se indica en el plano.

- Situación del E.A.E.**
- Flujo de evacuación.
  - Situación de los pulsadores de alarma.
  - Ubicación de los puntos de refugio.
  - Situación de los medios de extinción (Extintores, BIES)

Instrucciones si descubre un incendio:

- \* Mantenga la calma, no grite ni corra.
  - \* Active el pulsador de alarma más cercano.
  - \* Intente llamar por teléfono al C.C.L. (tfnro.: 56816/56817).
  - \* Utilice los equipos de extinción. Nunca actúe solo.
- Instrucciones en caso de evacuación:
- \* Si suena la sirena general del edificio, le están ordenando realizar evacuación.
  - \* Tranquilice a los alumnos y comuníqueles que deben evacuar las aulas de forma rápida y ordenada.
  - \* Indíquelo a los alumnos que no utilicen los ascensores.
  - \* Diríjase al punto más cercano del E.A.E., rompa el cristal de la caja de seguridad, colóquese el chaleco de identificación y dirija la evacuación de su zona
  - \* Ayuda a las personas impedidas o disminuidas a situarlas en el punto de refugio.
  - \* En el exterior diríjase al PUNTO DE ENCUENTRO e informe de las incidencias al Jefe de Intervención.

**EN CASO DE EVACUACIÓN:**

- \* Siga las indicaciones del personal del Centro designado para la evacuación
- \* Mantenga la calma, no grite ni corra. Evacue de forma rápida y ordenada.
- \* Desaloje la zona utilizando las vías de evacuación y escaleras establecidas al respecto.
- \* No utilice los ascensores.
- \* Hágase acompañar de sus visitantes externos.
- \* No obstruya las vías de evacuación. No se detenga.
- \* En el exterior, diríjase al punto de encuentro. Salida principal del edificio AE-5.
- \* No saque vehículos del aparcamiento.
- \* No regrese al edificio hasta que le comuniquen el final de la emergencia.
- \* Teléfono Centro de Control Interno: 56816 / 56817
- \* Teléfono Centro de Control Externo: 51194 / 699.06.39.83.

**Recorrido principal de evacuación**

**Situación de las personas del E.A.E.**

**Usted se encuentra aquí**

**Extintores manuales**

**Extintores portátiles (Carros)**

**Puesto de manguera**

**Pulsador**

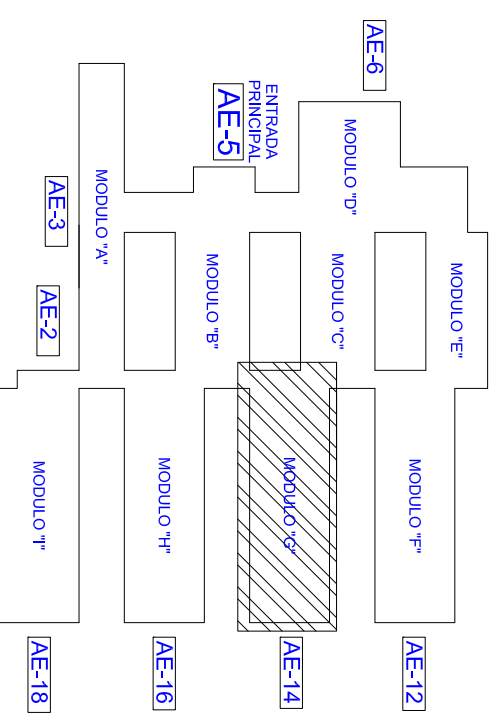

		ESCALA:	
CENTRO: ESCUELA SUPERIOR DE INGENIERÍA INFORMÁTICA		FECHA: 17.03.15	
INSTALACIONES: EVACUACIÓN (UD. SE ENCUENTRA AQUÍ)		FICHERO:	
PLANTA: PRIMERA (MÓD. G - PASILLO CENTRAL)		REF: G.1.1.	
SERVICIO DE MANTENIMIENTO UNIDAD DE C.C. Y A.L.		UNIDAD DE C.C. Y A.L.	